Ihr Kompetenz - Center für Elektroboiler, Wärmepumpenboiler, Wärmepumpen, Wasserenthärter und Badheizkörper.

Registerboiler 160 Liter bis 2000 Liter

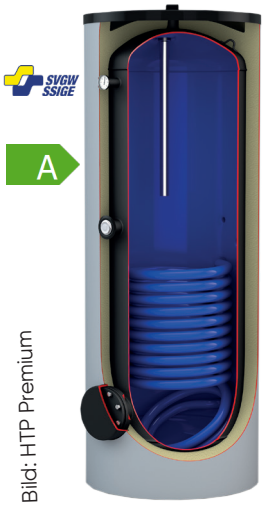

Bild: HTP Premium

HTP Premium 101 - 501

Anwendung: Brauchwasser
Einsatzgebiet: Gas, Öl, Biomasse

1 Register mit montiertem Anoden-Tester + Folienmantel

H x B x T (mm) inkl. Folienmantel
160L: 1131 x 650 x 650
200L: 1353 x 650 x 650
300L: 1810 x 650 x 650
400L: 1847 x 720 x720
500L 1838 x 790 x 790

- Betriebsdruck max. 10 bar
- Hochwertige HFO-Isolierung 75mm
- Emailierung + Magnesiumanode nach DIN 4753 T3
- 180mm Ø Flansch
- Thermometer, Blindflansch, Stellfüsse, Zirkulationsanschluss + Flanschisolierhaube werkseitig montiert
- Warmwasseranschlusss n. oben

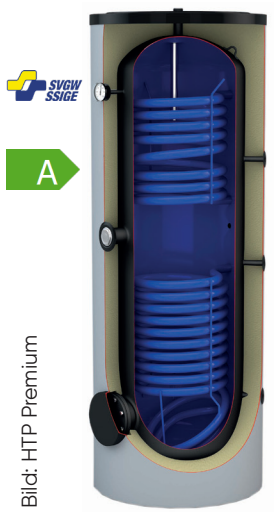

Bild: HTP Premium

HTP Premium 202 - 502

Anwendung: Brauchwasser
Einsatzgebiet: Gas, Öl, Biomasse, Solar

Doppelregister mit montiertem Anoden-Tester + Folienmantel

H x B x T (mm) inkl. Folienmantel
200L: 1353 x 650 x 650
300L: 1810 x 650 x 650
400L 1847 x 720 x 720
500L: 1838 x 800 x 800

- Betriebsdruck max. 10 bar
- Hochwertige HFO-Isolierung 75mm
- Emailierung + Magnesiumanode nach DIN 4753 T3
- 180mm Ø Flansch
- Thermometer, Blindflansch, Stellfüsse, Zirkulationsanschluss + Flanschisolierhaube werkseitig montiert
- Warmwasseranschlusss n. oben

Bild: HRS

HRS 200 - 900

Anwendung: Brauchwasser
Einsatzgebiet: Gas, Öl, Biomasse, Fernwärme, Wärmepumpen

1 Register mit grosser Heizfläche
H x B x T (mm) ohne Folienmantel
200L: 1295 x 610 x 610
300L. 1435 x 680 x 680
400L: 1800 x 680 x 680
500L:1806 x 760 x 760
750L: 2000 x 790 x 790
900L: 2350 x 790 x 790

- Betriebsdruck max. 10 bar
- Hochwertige PU-Isol. 50mm / ECO Skin 100mm
- Emailierung + Magnesiumanode nach DIN 4753 T3
- HRS 750 -900 mit Fremdstromanode
- 180mm Ø Flansch / 240mm Ø
- Thermometer, Blindflansch, Stellfüsse, Zirkulationsanschluss + Flanschisolierhaube werkseitig montiert

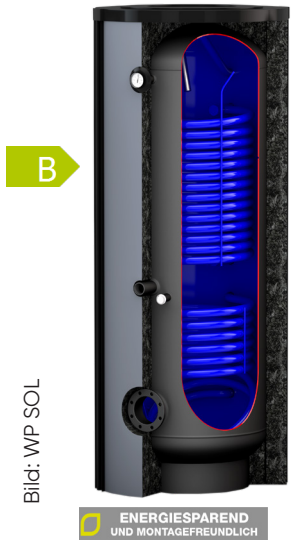

Bild: WP SOL

WP SOL 350 - 600

Anwendung: Brauchwasser
Einsatzgebiet: Solar, Wärmepumpen Doppelregisterboiler

1x grosse Heizfläche und
1x Rohrregister für Solar

H x B x T (mm) ohne Folienmantel
350 Liter: 1834 x 680 x 680
600 Liter: 2045 x 650 x 650

- Betriebsdruck max. 10 bar
- Hochwertige PU-Isol. 50mm Eco Skin 100mm
- Emailierung + Magnesiumanode nach DIN 4753 T
- Thermometer, Blindflansch, Stellfüsse, Zirkulationsanschluss + Flanschisolierhaube werkseitig montiert

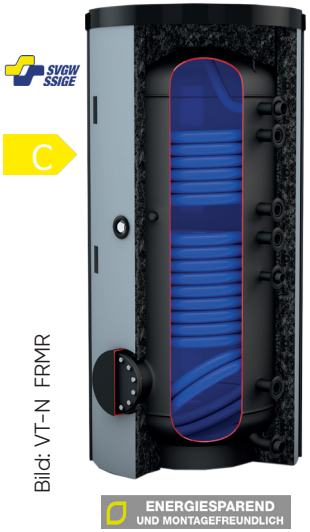

Bild: VT-N FRMR

VT-N 800 - 1000 FRM
VT-N 800 - 1000 FRMR

Anwendung: Brauchwasser
Einsatzgebiet: Gas, Öl, Solar, Biomasse

Registerboiler/Doppelregisterboiler

H x B x T (mm) ohne Eco Skin Isol.
800L: 1900 x 790 x 790
1000L: 2250 x 790 x 790

- Betriebsdruck max. 6 bar
- Hochwertige Eco Skin 100mm
- Emailierung + Magnesiumanode nach DIN 4753
- 240mm Ø Flansch
- 2 Fühlerprofile
- Thermometer, Blindflansch, Stellfüsse, Zirkulationsanschluss + Flanschisolierhaube werkseitig montiert

Bild: VT-S FRM

VT-S 800 - 2000 FRM
VT-S 800 - 2000 FRMR

Anwendung: Brauchwasser
Einsatzgebiet: Gas, Öl, Solar, Biomasse

Registerboiler/Doppelregisterboiler

H x B x T (mm) ohne Eco Skin Isol.
800L: 1900 x 790 x 790
1000L: 2250 x 790 x 790
1500L: 2215 x 1000 x 1000
2000L: 2130 x 1250 x 1250

- Betriebsdruck max. 10 bar (ab 1500L 8 bar)
- Hochwertige Eco Skin 100mm
- Emailierung nach DIN 4753
- Mit Fremdstromanode
- 240mm Ø Flansch
- Thermometer, Blindflansch, Stellfüsse, Zirkulationsanschluss+ Flanschisolierhaube werkseitig montiert

Vertrieb über Grosshandel. Wenden Sie sich bitte an einen Grossisten aus Ihrer Region.

Mass- & Konstruktionsänderungen vorbehalten / Version 11.2021

atlantic

Ihr Kompetenz - Center für Elektroboiler, Wärmepumpenboiler, Wärmepumpen, Wasserenthärter und Badheizkörper.

Pufferspeicher 200 Liter bis 5000 Liter

ENERGIESPAREND UND MONTAGEFREUNDLICH

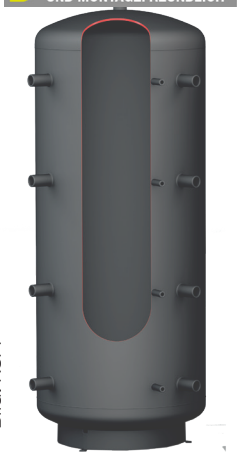

Bild: RSM

PSM 200 - 5000

Anwendung: Heizen
Einsatzgebiet: Gas, Öl, Biomasse, Wärmepumpen,

Pufferspeicher ohne Flansch, Pulverbeschichtung aussen

H x B x T (mm) ohne Eco Skin
200L: 1253 x 500 x 500
300L: 1710 x 500 x 500
500L: 1640 x 650 x 650
800L: 1700 x 790 x 790
825L: 1857 x 790 x 790
1000L: 2050 x 790 x 790
1500L: 2150 x 1000 x 1000
2000L: 2380 x 1100 x 1100
3000L: 2596 x 1250 x 1250
4000L: 2669 x 1400 x 1400
5000L: 2770 x 1600 x 1600

- ECO SKIN
- Aus Qualitätsstahl St 37-2
- Betriebsdruck 4 bar (3000-5000L 3 Bar)
- Betriebstemp. 95°C
- 9x Anschlussgewinde 6/4" / 2" ab 3000-5000 L
- 4x Regelmuffen mit 1/2" Innengewinde

ENERGIESPAREND UND MONTAGEFREUNDLICH

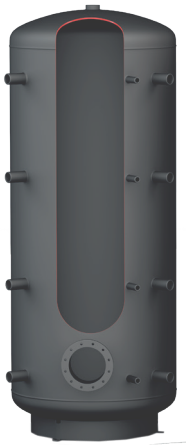

Bild: PSF

PSF 500 - 5000

Anwendung: Heizen
Einsatzgebiet: Gas, Öl, Biomasse, Wärmepumpen,

Pufferspeicher mit Flansch Ø 240mm

H x B x T (mm) ohne Eco Skin
500L: 1640 x 650 x 650
800L: 1700 x 790 x 790
1000L: 2050 x 790 x 790
1500L: 2150 x 1000 x 1000
2000L: 2380 x 1100 x 1100
3000L: 2596 x 1250 x 1250
5000L: 2770 x 1600 x 1600

- ECO SKIN
- Aus Qualitätsstahl St 37-2
- Betriebsdruck 4 bar (3000-5000L 3 Bar)
- Betriebstemp. 95°C
- 9x Anschlussgewinde 6/4" 2" ab 3000 - 5000 L
- 4x Regelmuffen mit 1/2" In nengewinde

ENERGIESPAREND UND MONTAGEFREUNDLICH

Bild: PSR

PSR 500-5000

Anwendung: Heizen
Einsatzgebiet: Gas, Öl, Solar, Biomasse, Wärmepumpen,

Pufferspeicher mit 1 Register

H x B x T (mm) ohne Eco Skin
500L: 1640 x 650 x 650
800L: 1700 x 790 x 790
1000L: 2050 x 790 x 790
1500L: 2150 x 1000 x 1000
2000L: 2380 x 1100 x 1100
3000L: 2596 x 1250 x 1250
5000L: 2770 x 1600 x 1600

- ECO SKIN
- Aus Qualitätsstahl St 37-2
- Betriebsdruck im Speicher 4 bar (3000 - 5000L 3 bar)
- Betriebstemp. 95°C
- Wärmetauscher max 110°C
- Betriebsdruck im Rohrregister max 10 bar
- 9x Anschlussgewinde 6/4" / 2" ab 3000 - 5000 L
- 4x Regelmuffen mit 1/2" Innengewinde

ENERGIESPAREND UND MONTAGEFREUNDLICH

Bild: PSRR

PSRR 800-2000

Anwendung: Heizen
Einsatzgebiet: Gas, Öl, Solar, Biomasse, Wärmepumpen,

Pufferspeicher mit Doppel-register

H x B x T (mm) ohne Eco Skin
800L: 1700 x 790 x 790
1000L: 2050 x 790 x 790
1500L: 2150 x 1000 x 1000
2000L: 2380 x 1100 x 1100

- ECO SKIN
- Aus Qualitätsstahl St 37-2
- Betriebsdruck 4 bar (3000 - 5000L 3 bar)
- Betriebstemp. 95°C
- Wärmetauscher max 110°C
- Betriebsdruck im Rohrregister max 10 bar
- 9x Anschlussgewinde 6/4"
- 4x Regelmuffen mit 1/2" Innengewinde

ENERGIESPAREND UND MONTAGEFREUNDLICH

Bild: PZ

PZ/PZR/PZRR 500-1500

Anwendung: Heizen
Einsatzgebiet: Gas, Öl, Solar, Biomasse, Wärmepumpen,

Pufferspeicher mit einer Schichttrennplatte

H x B x T (mm) ohne Eco Skin
500L: 1640 x 650 x 650
800L: 1700 x 790 x 790
1000L: 2050 x 790 x 790
1500L: 2150 x 1000 x 1000

- ECO SKIN
- Aus Qualitätsstahl St 37-2
- Betriebsdruck 4 bar (3000-5000L 3 Bar)
- Betriebstemp. 95°C
- Wärmetauscher max 110°C
- 9x Anschlussgewinde 6/4"
- 4x Regelmuffen mit 1/2" Innengewinde
- 2x Fühlerkanäle zur variablen Positionierung der Fühler

Bild: WPPS

WPPS 130- 500 / PS 100

Anwendung: Heizen, Kühlen
Einsatzgebiet: Gas, Öl, Solar, Biomasse, Wärmepumpen,

Wärmepumpen-Kältepufferspei-cher spez. für WP ausgelegt

H x B x T (mm) ink. Isol.
100L: 884 x 450 x 500
200L: 1232 x 600 x 600
300L: 1689 x 600 x 600
400L: 1834 x 670 x 670
500L: 1740 x 790 x 790

- WPPS 130: 3 bar
- Betriebsdruck 6 bar
- Betriebstemp. 70°C
- Pulverbeschichteter Stahlblechaussenmantel
- Flansch Ø 180mm
- wird mit einem Blindflansch geliefert
- Inkl. Standfüsse für PS 100
- Hochwertige PU Isolierung 50mm

Bild: SISS

SISS 350/100 - 1500/250

Anwendung: Brauchwasser + Heizen
Einsatzgebiet: Gas, Öl, Solar, Biomasse, Wärmepumpen,

Brauchwasserspeicher

H x B x T (mm) ohne Isol.
500L: 1706 x 650 x 650
750L: 1773 x 790 x 790
900L: 2123 x 790 x 790
1500L: 2225 x 1000 x 1000

- 100mm ECO SKIN 2.0 - Isol.
- Betriebsdruck: 10 bar
- Heizungspufferspeicher 3 bar
- Rohrregister 10 bar
- Betriebstemp. 95°C
- Wärmetauscher max 110°C
- Kaskadierung mit Puffer speicher möglich
- grossflächiges Hochleistung-glattrohrregister (direkt in den Pufferspeicher eingeschweisst) garantiert eine optimale Wärmeübertragung
- variable Fühlerpositionierung

Vertrieb über Grosshandel. Wenden Sie sich bitte an einen Grossisten aus Ihrer Region.

Mass- & Konstruktionsänderungen vorbehalten / Version 11.2021